Complexe Jules-Brillant

MONTONI

Bâtir sur parole
pour demain

MONTONI

Complexe Jules-Brillant

Bureau

20 226 pi ca

2955, Rue Jules-Brillant, Laval

Contact : Alexandre Bouchard abouchard@groupemontoni.com **T** 438-686-3060

MONTONI

Plan du quartier

BÂTIMENT

Espace disponible - 20 226 pi ca
RDC - 6 868 pi ca
3e étage - 5 782 pi ca
4e étage - 7 576 pi ca

ACCÈS

2955 Rue Jules-Brillant, Laval
Accès rapide aux autoroutes 15, 440
Cases de stationnement intérieures et extérieures

Contact : Alexandre Bouchard abouchard@groupemontoni.com **T** 438-686-3060

MONTONI

Plan du rez-de-chaussée

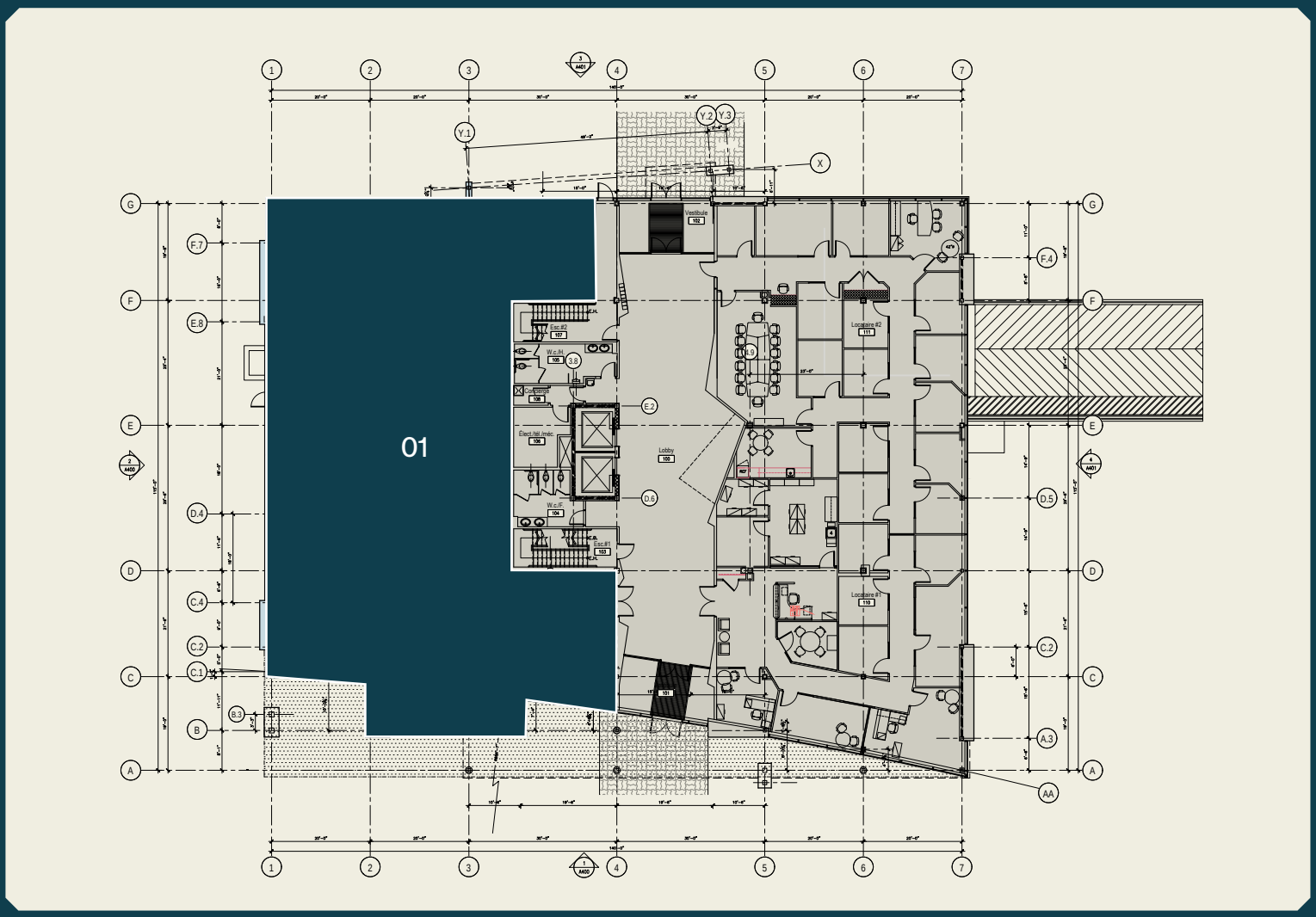

01 - 6 868 pi ca

Contact : Alexandre Bouchard abouchard@groupemontoni.com **T** 438-686-3060

MONTONI

Plan du 3ième étage

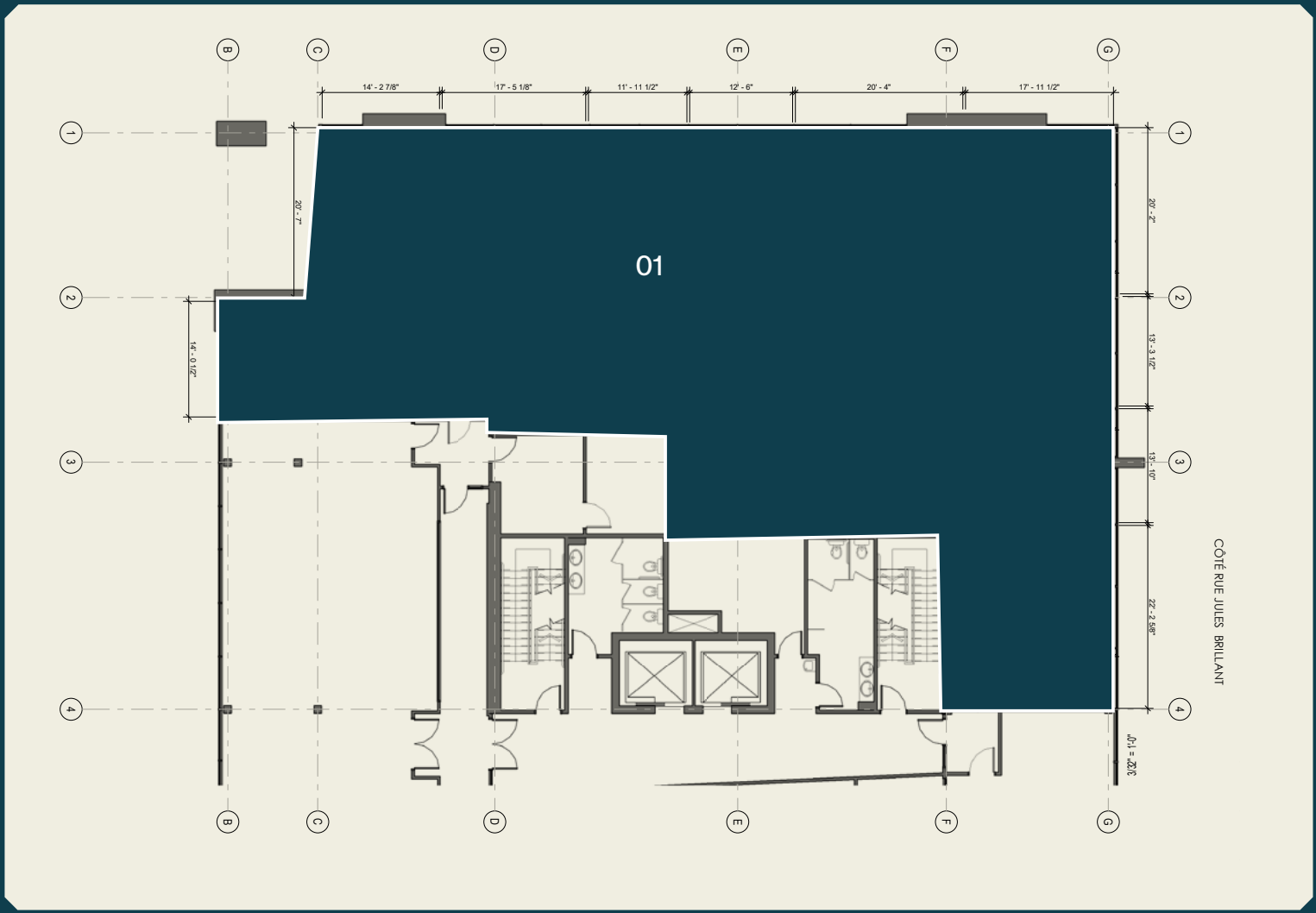

01 - 5 782 pi ca

Contact : Alexandre Bouchard abouchard@groupemontoni.com **T** 438-686-3060

MONTONI

Plan du 4ième étage

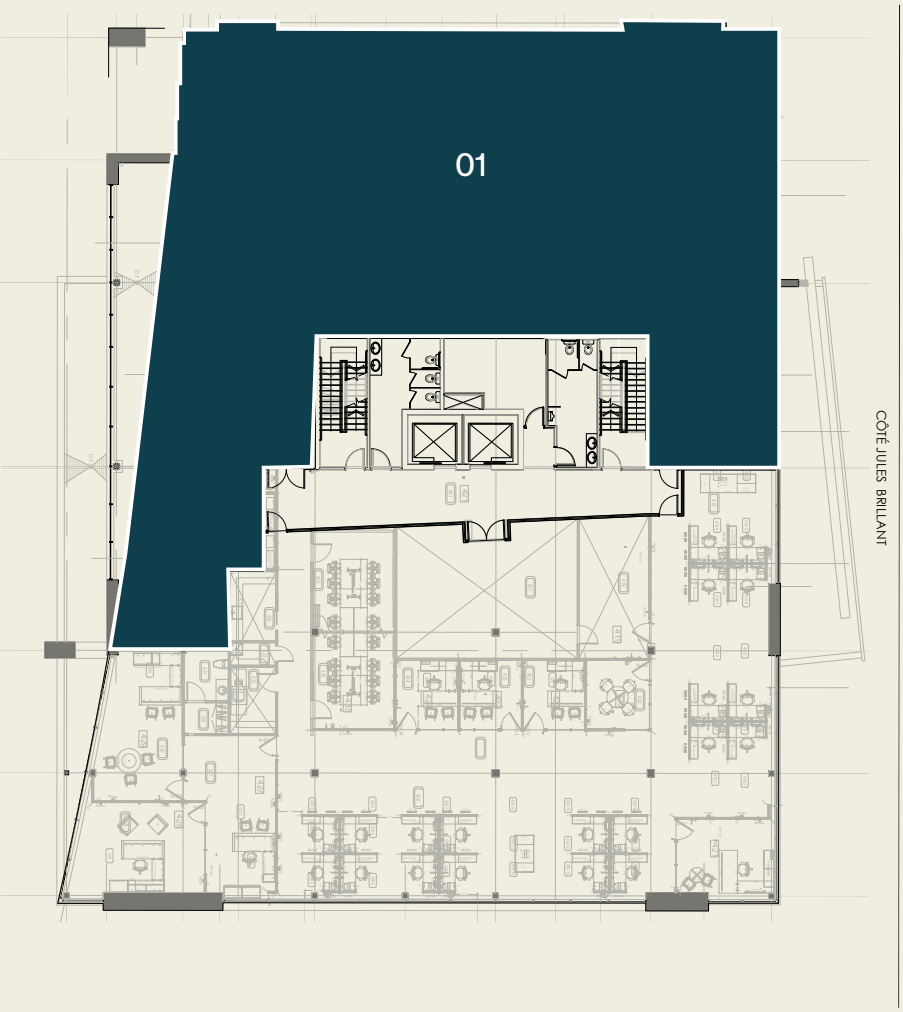

01 - 7 576 pi ca

Contact : Alexandre Bouchard abouchard@groupemontoni.com **T** 438-686-3060

MONTONI

Résumé

Certifications

LEED Certifié

LEED

Système d'évaluation reconnu à travers 150 pays, le programme LEED (Leadership in Energy and Environmental Design) vise à léguer un patrimoine bâti de meilleure qualité, dont l'impact environnemental serait moindre.

Informations pertinentes

- Année de construction - 2016
- Espace disponible :
  RDC - 6 868 pi ca
  3e étage - 5 782 pi ca
  4e étage - 7 576 pi ca

Contact : Alexandre Bouchard abouchard@groupemontoni.com **T** 438-686-3060

MONTONI

Pour toutes questions liées à cette
présentation, veuillez contacter :
abouchard@groupemontoni.com